

Achei FACED

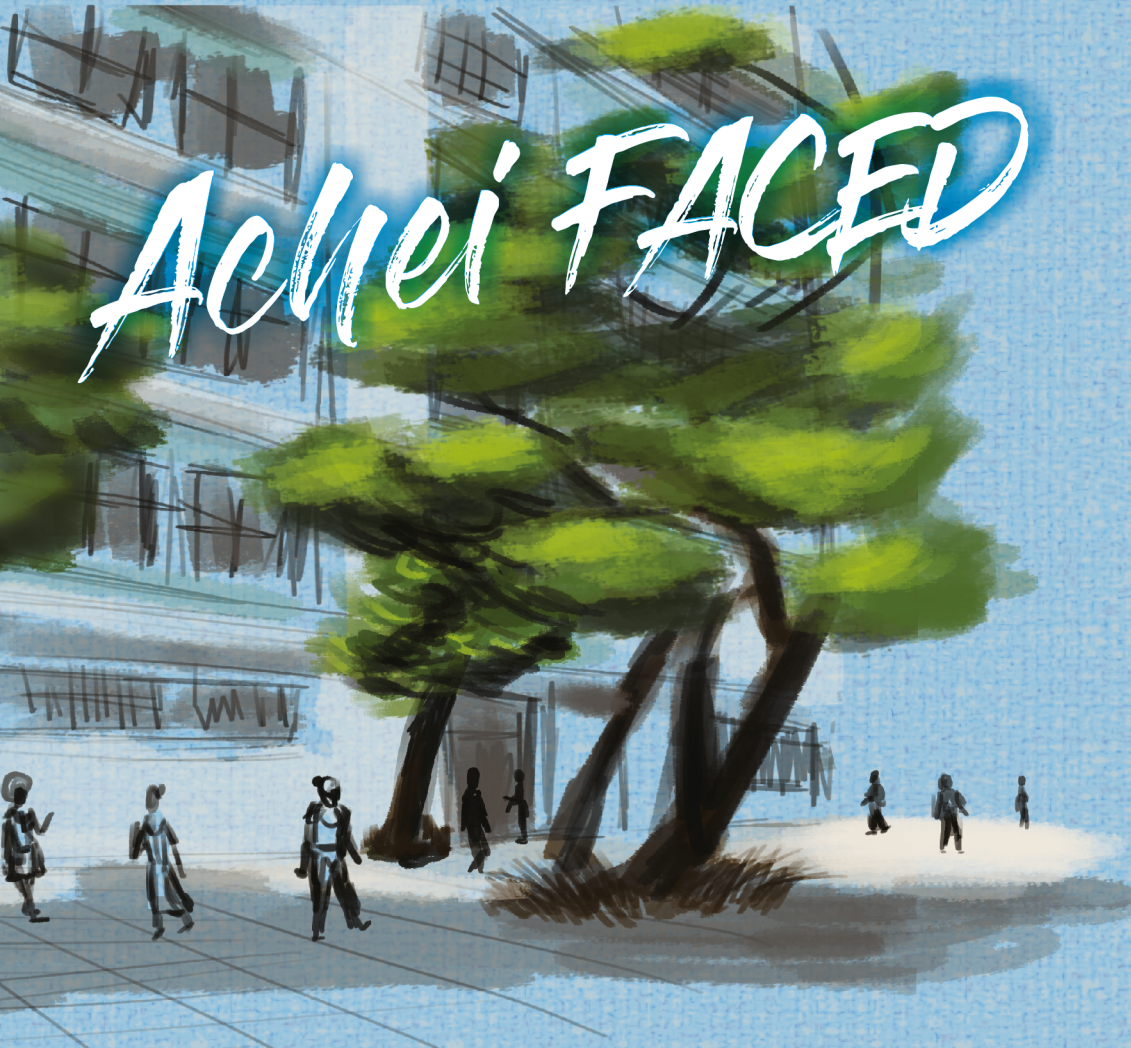

Achei FACED

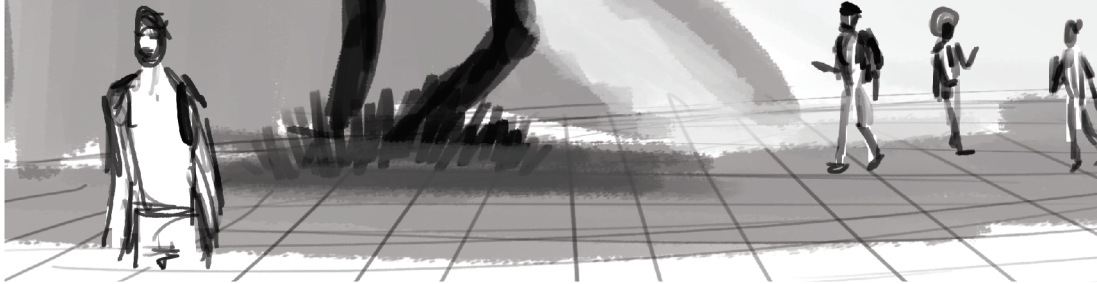



Universidade Federal do Rio Grande do Sul

UFRGS - Universidade Federal do Rio Grande do Sul
(51) 3308.6000
ufrgs.br | Facebook e Instagram - @ufrgsnoticias

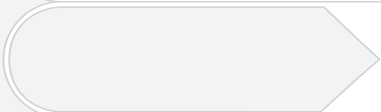
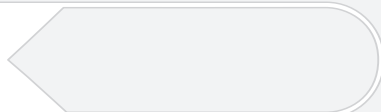

Reitor(a)
(51) 3308.3700
reitor@gabinete.ufrgs.br

Vice-Reitor(a)
(51) 3308.3028
vicereitor@gabinete.ufrgs.br

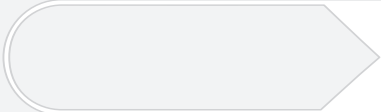
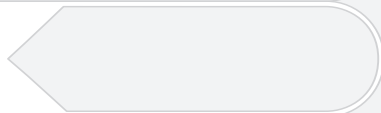

PROGRAD - Pró-Reitoria de Graduação
(51) 3308.3004
ufrgs.br/prograd | prograd@prograd.ufrgs.br

PROPG - Pró-Reitoria de Pós-Graduação
(51) 3308.3602
ufrgs.br/propg | propg@propg.ufrgs.br

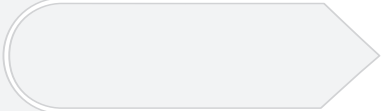
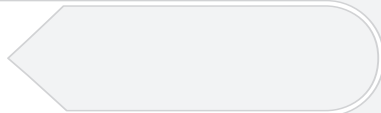

PROPEAQ - Pró-Reitoria de Pesquisa
(51) 3308.4085
ufrgs.br/propesq | pro-reitoria@propesq.ufrgs.br

PROREXT - Pró-Reitoria de Extensão
(51) 3308.3374
ufrgs.br/prorext | prorext@prorext.ufrgs.br

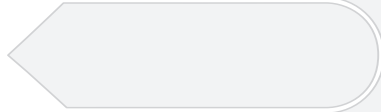

PROPLAN - Pró-Reitoria de Planejamento

(51) 3308.4739

ufrgs.br/proplan | proplan@proplan.ufrgs.br

PROGESP - Pró-Reitoria de Gestão de Pessoas

(51) 3308.3003

ufrgs.br/progesp | progesp@progesp.ufrgs.br

PRAE - Pró-Reitoria de Assuntos Estudantis

(51) 3308.3240

ufrgs.br/prae | prae@prae.ufrgs.br

SUINFRA - Superintendência de Infraestrutura

51) 3308.3619

ufrgs.br/suinfra | suinfra@ufrgs.br



PG - Procuradoria-Geral

(51) 3308 3041

ufrgs.br/procuradoria | procuradoria@procuradoria.ufrgs.br

SAI - Secretaria de Avaliação Institucional

(51) 3308.3202

ufrgs.br/sai | secretaria@sai.ufrgs.br

SECOM - Secretaria de Comunicação Social

(51) 3308.4008

ufrgs.br/secom | imprensa@ufrgs.br

SEAD - Secretaria de Educação a Distância

(51) 3308.3885

ufrgs.br/sead | sead@ufrgs.br

SEDETEC - Secretaria de Desenvolvimento Tecnológico

(51) 3308.3800

ufrgs.br/sedetec | sedetec@ufrgs.br

RELINTER - Secretaria de Relações Internacionais

(51) 3308.3902

ufrgs.br/relinter | relinter@relinter.ufrgs.br

COORDSEG - Coordenadoria de Segurança

(51) 3308.3107

ufrgs.br/coordseg | proseg@ufrgs.br

DIVA-DECORDI - Divisão de Vida Acadêmica - Departamento de Controle e Registro Discente

(51) 3308.4105 | 3308.4106 | 3308.3381 | 3308.3251

diva@decordi.ufrgs.br

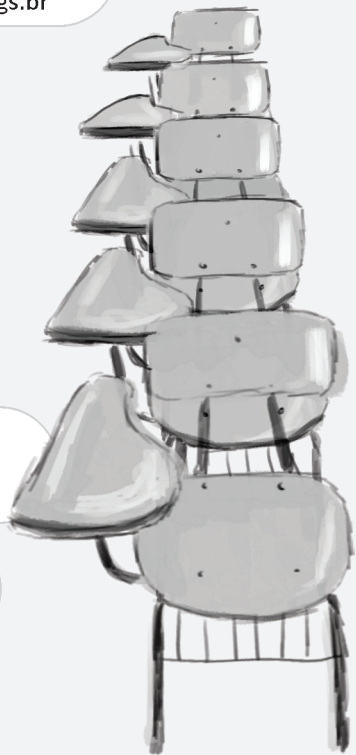

CAF - Coordenadoria de Acompanhamento do Programa de Ações Afirmativas

(51) 3308.4582

ufrgs.br/acoesafirmativas | acoesafirmativas@ufrgs.br

DAS - Departamento de Atenção à Saúde

3008.2013 | 3308.2014 | 3308.2016

ufrgs.br/das | das@progesp.ufrgs.br

Clínica de Atendimento Psicológico

3308 2024 | 3308 2025

ufrgs.br/psicologia/instituto-de-psicologia/orgaos-auxiliares/clinica-de-atendimento-psicologico
clinicap@ufrgs.br

NAE - Núcleo de Apoio ao Estudante

(51) 3308.5453

ufrgs.br/nae | apoioaoestudante@ufrgs.br

INCLUIR - Núcleo de Inclusão e Acessibilidade

(51) 3308.4946

ufrgs.br/incluir | incluir@progesp.ufrgs.br

BC - Biblioteca Central

(51) 3308.3235

ufrgs.br/bibliotecacentral

Gráfica da UFRGS

(51) 3308.5083

ufrgs.br/grafica | grafica@ufrgs.br



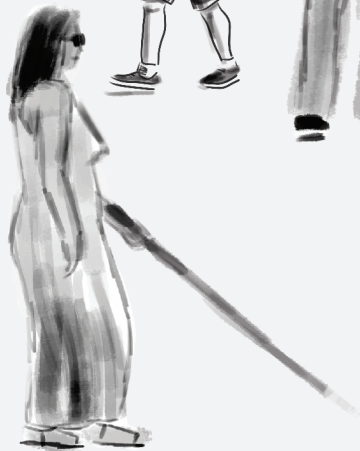

Editora da UFRGS

(51) 3308.5645

ufrgs.br/editora | admeditora@ufrgs.br

DCE - Diretório Central dos Estudantes

(51) 3308.4032 | 3308.4205 | Vale: 3308.9821

facebook: [dce.ufrgs](https://www.facebook.com/dce.ufrgs) | dce@ufrgs.br

Restaurante Universitário

RU1 - Centro: (51) 3308.4038

RU2 - Saúde: (51) 3308.5259

RU3 - Vale: (51) 3308.7298

RU4 - Agronomia: (51) 3308.6568

RU5 - ESEFID: (51) 3308.5896

RU6 - Vale Bloco IV: (51) 3308.7883

RU7 - Litoral Norte: (51) 3308.1338

Direção

(51) 3308.3100

direcaofaced@ufrgs.br

Assessoria da Direção

(51) 3308.3100

assessoriafaced@ufrgs.br

Gerência Administrativa

(51) 3308.3265

geadfaced@ufrgs.br

Portaria

(51) 3308.3100

portariafaced@ufrgs.br

DEBAS - Departamento de Estudos Básicos

(51) 3308.3266

debas@ufrgs.br

DEC - Departamento de Ensino e Currículo

(51) 3308.3679

dec@ufrgs.br

DEE - Departamento de Estudos Especializados

(51) 3308.3099

dee@ufrgs.br

Biblioteca Setorial da Educação

(51) 3308.3620

ufrgs.br/bibedu | bibfaced@ufrgs.br

PPGEdu - Programa de Pós-Graduação

(51) 3308.3428

ufrgs.br/ppgedu | ppgedu@ufrgs.br



NAC - Núcleo de Apoio Acadêmico
(51) 3308.4159
nacfaced@ufrgs.br

NAAD - Núcleo de Apoio Administrativo e Departamental
(51) 3308.3679
naadfaced@ufrgs.br

NAIP - Núcleo de Apoio à Infraestrutura e Patrimônio
(51) 3308.3424
naipfaced@ufrgs.br

NAPEF - Núcleo de Apoio a Projetos e Execução Financeira
(51) 3308.3427
napef@ufrgs.br

NAEC - Núcleo de Apoio a Eventos e Comunicação
(51) 3308.3496
comunicacaofaced@ufrgs.br

LIES - Laboratório de Informática do Ensino Superior
(51) 3308.3102
liesfaced@ufrgs.br

SDS - Setor de Distribuição de Salas
3308-3958
salasfaced@ufrgs.br

SRH - Setor de Recursos Humanos
3308-4594
srhfaced@ufrgs.br



COMGRAD EDU - Comissão de Graduação Licenciatura em Pedagogia
(51) 3308.4159
ufrgs.br/pedagogia | comgradedu@ufrgs.br

COMGRAD PEAD - Comissão de Graduação Licenciatura em Pedagogia a Distância
(51) 3308.4152
ufrgs.br/pead2014 | pead2014@ufrgs.br

COMGRAD EDU CAMPO - Comissão de Graduação Licenciatura em Educação do Campo
(51) 3308.3496
ufrgs.br/liceducampofaced | liceducampo@ufrgs.br

COMEX - Comissão de Extensão
(51) 3308.3098
ufrgs.br/comexedu | comexedu@ufrgs.br

COMPESQ - Comissão de Pesquisa
(51) 3308.3098
ufrgs.br/compesqedu | compesq@ufrgs.br

NAU - Núcleo de Avaliação da Unidade
(51) 3308.4547
nau.faced@gmail.com

Memória Faced
(51) 3308.4160
memoriafaced@ufrgs.br

DAFE - Diretório Acadêmico da Faculdade de Educação
(51) 3308.4712
ufrgs.br/dafe | dafe@ufrgs.br | dafaced.ufrgs@gmail.com

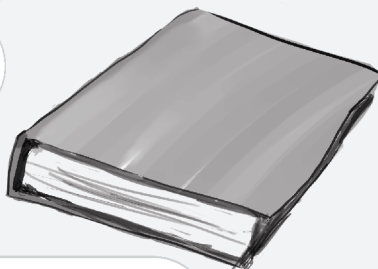
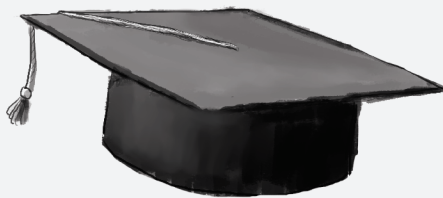

CIESS - Centro Interdisciplinar de Educação Social e Socioeducação
(51) 3308-4188
ufrgs.br/ciess | ciess@ufrgs.br

Revista Educação & Realidade
(51) 3308 3268
seer.ufrgs.br/educacaoerealidade | educreal@ufrgs.br

TUAUFRGS

TUAUFRGS é a central de atendimento a discentes, uma estrutura multicanal que permite acessar os serviços da Universidade de maneira virtual ou presencial, pelo catálogo de serviços ou em alguma das unidades localizadas nos Campus Centro, Vale e Litoral Norte.

(51) 3308-2000 | (51) 33084862
ufrgs.br/tuaufrgs

► **TUAUFRGS CAMPUS CENTRO**

Rua Sarmiento Leite, 425 (espaço temporário)
Av. Paulo Gama, 110 - Anexo I da Reitoria - Térreo (espaço permanente)

► **TUAUFRGS CAMPUS DO VALE**

Av. Bento Gonçalves, 9500

► **TUAUFRGS CAMPUS LITORAL NORTE**

Rodovia RS 030, 11700 – km 92 – Emboaba – Tramandaí/RS



Auxílios PRAE

A Pró-Reitoria de Assuntos Estudantis é a instância da UFRGS que gerencia na prática o que prevê a política Nacional de Assistência Estudantil (PNAES), que estipula que todas as Universidades Federais devem disponibilizar a estudantes com vulnerabilidade socioeconômica condições para permanência e conclusão da graduação. Os auxílios são concedidos através de editais específicos e no site da PRAE é possível conferir quem tem direito a eles, se informar sobre os prazos para solicitação e se candidatar.

Alguns auxílios da PRAE:

- ▶ Creche
- ▶ Material de ensino
- ▶ Transporte
- ▶ Extraordinário
- ▶ Restaurante universitário
- ▶ Bolsa aperfeiçoamento benefício
- ▶ Moradia estudantil
- ▶ Alimentação
- ▶ Núcleo de Assistência Nutricional (NAN)
- ▶ Programa Saúde: acolhimento em saúde mental

ufrgs.br/prae



Restaurantes Universitários (RUs)

Para frequentar os RUs o usuário deverá portar seu cartão de identificação.

Estudantes sem benefício pagam R\$ 1,30.

Horários de funcionamento para almoço e jantar:

11h às 13h30min | das 17h30min às 19h (Campus Centro até 19h15).

- **RU1 Campus Centro** (almoço e jantar)
Av. João Pessoa, 41
- **RU2 Campus da Saúde** (almoço e jantar)
Av. Ramiro Barcelos, 2500
- **RU3 Campus do Vale** (almoço)
Av. Bento Gonçalves, 9500
- **RU4 Campus Agronomia** (almoço e jantar)
Av. Bento Gonçalves, 7712
- **RU5 Campus ESEFID** (almoço e jantar)
Rua Felizardo, 750
- **RU6 Campus do Vale/Bloco IV** (almoço e jantar)
Av. Bento Gonçalves, 9500
- **RU7 Campus Litoral Norte** (almoço)
Rodovia RS 030, 11.700 - Km 92 - Emboaba/Tramandaí

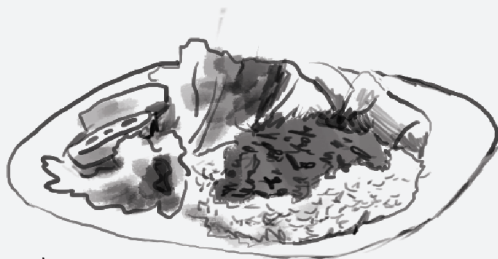

Alunos beneficiários PRAE têm direito à isenção do pagamento das refeições nos Restaurantes Universitário (almoço e jantar), de segunda-feira à sexta-feira, e moradores das Casas de Estudante têm direito ao café da manhã.

Mural de Bolsas

É o portal online para busca de bolsas dentro da Universidade, disponível para alunos, professores e todos os responsáveis pelo processo de preenchimento de vagas de bolsas.

ufrgs.br/bolsas

Forma de acesso

Usuário: cartão UFRGS com os zeros (oito dígitos) + Senha: a mesma do portal.

LÚMINA UFRGS

<https://lumina.ufrgs.br>

O Lúmina é o repositório de cursos online e gratuitos da UFRGS, ofertados ao público – mesmo aquele que não possui um vínculo formal com a instituição – que concede certificado e apresenta conteúdos desenvolvidos por professores universitários, estudantes e técnicos. Além de ajudar a aprimorar conhecimentos, eles possuem uma certa flexibilidade de estudo em termos de horários e locais. Os cursos disponibilizados no Lúmina são de caráter autoformativo, ou seja, a princípio não há mediação de um professor ou tutor. Embora todos possuam essa característica, é possível que em alguns casos haja uma maior interação.

SEI UFRGS

Sistema Eletrônico de Informações

O Sistema Eletrônico de Informações (SEI), é um sistema de gestão de processos e documentos arquivísticos eletrônicos, com interface amigável e práticas inovadoras de trabalho, tendo como principais características a libertação do paradigma do papel como suporte físico para documentos institucionais e o compartilhamento do conhecimento com atualização e comunicação de novos eventos em tempo real. A plataforma objetiva a melhoria no desempenho dos processos da administração pública, com ganhos em agilidade, produtividade, transparência, satisfação do público usuário e redução de custos.

sei.ufrgs.br

Forma de acesso:

Usuário: cartão UFRGS com os zeros (oito dígitos) + Senha: a mesma do portal.

Acessando o sistema, é possível assistir a alguns tutoriais em formato de vídeo, clicando em “Para saber +”, no menu superior à direita.

Estudante, você sabia?

- ▶ O ano acadêmico é composto por dois períodos letivos regulares de, no mínimo, 108 dias úteis, cada um.
- ▶ As disciplinas estão organizadas por número de créditos, sendo que 1 crédito = 15 horas. Se você se matriculou em uma disciplina de 3 créditos, você terá 45 horas de aula nessa atividade de ensino.
- ▶ Uma hora-aula é equivalente a um período de 50 minutos.
- ▶ Todas as datas acadêmicas podem ser consultadas no Calendário Acadêmico da Universidade, disponível na página inicial da UFRGS na web www.ufrgs.br.
- ▶ Todos os anos a universidade promove uma *Semana Acadêmica*, com atividades de caráter científico, técnico ou cultural, com a participação de técnicos, docentes e discentes.
- ▶ Caso você não esteja satisfeito com seu curso, há possibilidade de participar de um processo chamado *transferência interna* para outro curso da universidade. Para consultar os requisitos e os prazos, fique atento aos editais divulgados pela PROGRAD.
- ▶ É possível solicitar matrícula em até duas disciplinas de outros cursos através de um procedimento chamado *matrícula extracurricular* e a solicitação deve ser feita na sua encomenda de matrícula no portal do aluno.
- ▶ Para saber mais sobre como funciona o ordenamento de matrícula, consulte a Resolução nº 09/2003 do CEPE (Conselho de Ensino, pesquisa e Extensão).
- ▶ Se em algum momento ficar difícil manter os estudos, é possível fazer um procedimento chamado *trancamento de matrícula*, via portal do aluno, e manter a vaga. Você pode fazer isso por 4 períodos letivos seguidos, porém é necessário refazer esse pedido a cada semestre, observando os prazos previstos no Calendário Acadêmico.
- ▶ Quando a encomenda de matrícula não é feita dentro do prazo, via portal do aluno, isso é considerado pelo sistema como *abandono de curso*. As datas de matrícula são divulgadas no Calendário Acadêmico. Se você não fizer sua matrícula ou o trancamento, a cada semestre, dentro dos prazos, corre o risco de perder sua vaga.
- ▶ A TIM (taxa de integralização média) é o número de créditos totais do curso dividido pelo número de etapas integralizadas pelo aluno.

- ▶ Discentes têm direito a alguns tipos de licença, como maternidade, paternidade e saúde, para a realização de estudos ou por motivo de casamento e falecimento de familiar próximo, conforme o capítulo VII da Resolução nº 11/2013 do CEPE.
- ▶ É possível cursar até dois semestres do seu curso em outra universidade do país ou do exterior. Isso se chama *mobilidade acadêmica*. A RELINTER é responsável por publicar editais para mobilidade acadêmica internacional. A PROGRAD é responsável pelas mobilidades nacionais e disponibiliza em seu site os procedimentos e documentos necessários para sua candidatura.
- ▶ Se já tiver cursado alguma disciplina em curso de graduação, tanto da UFRGS quanto em outra universidade, existe a possibilidade de solicitar aproveitamento de disciplinas. A análise é feita pela COMGRAD do seu curso.
- ▶ Para saber sobre a regulamentação dos estágios de docência dos cursos de licenciatura da UFRGS, consulte a Resolução nº 31/2007 do CEPE.
- ▶ Em caso de dúvida sobre o programa de estágio não obrigatório da UFRGS, consulte a Resolução nº 40/2016 do CEPE.

Sobre os conceitos

Ao final de cada disciplina, você receberá um conceito:

- ▶ Aprovação: **A** (ótimo), **B** (bom) ou **C** (regular)
- ▶ Reprovação: **D** (insatisfatório) ou **FF** (falta de frequência)

A reprovação por FF ocorre quando o aluno tem falta em mais de 25% da carga horária prevista para uma determinada Atividade de Ensino. Além de trazer prejuízo para o ordenamento, ela impossibilita a renovação ou o pedido de concessão para realizar estágio não obrigatório, no semestre seguinte.



Telefones de Emergência

UFRGS Campus Centro: 3308-3079

SAMU: 192

BOMBEIROS: 193

POLÍCIA MILITAR: 190

DEFESA CIVIL: 199

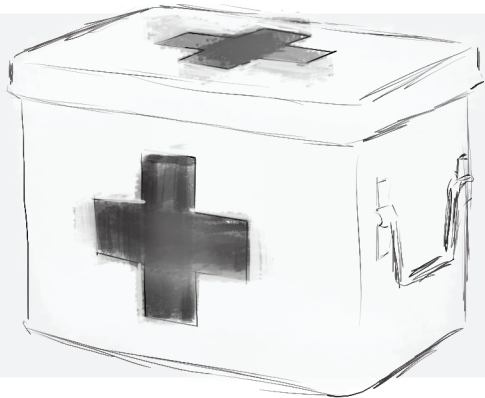

Emergência? Saiba o que fazer*

Ligue para o SAMU 192

- 01** - Permaneça ao lado da vítima e aguarde o atendimento. Identifique-se e relate o ocorrido.
- 02** - Informe sua localização, indicando pontos de referência. Não desligue, pois você será atendido a seguir.
- 03** - Responda com calma as perguntas do médico e aguarde a chegada do socorro.
- 04** - Qualquer nova informação, ligue novamente para o samu 192 e relate as mudanças ocorridas.

*Informações reproduzidas do Programa Viva Mais, do Departamento de Atenção à Saúde da UFRGS

Servidor, você sabia?

Registros de afastamentos por motivo de saúde*

| | Registro de atestado de curta duração | Licença por perícia oficial |
|---|--|--|
| Licença para tratamento de saúde | <p>Atestados médicos ou odontológicos originais de até 05 dias corridos com CID ou diagnóstico, nome completo do servidor e CRM ou CRO legível. Afastamento superior a 14 dias nos últimos 12 meses é necessário perícia, mesmo para atestados de apenas 01 dia.</p> <p>Como enviar: O atestado deve ser enviado pela chefia imediata ao DAS no prazo de 05 dias contados do início do afastamento.</p> | <p>Atestados médicos ou odontológicos originais superiores a 05 dias corridos com CID ou diagnóstico, nome completo do servidor e CRM ou CRO legível.</p> <p>Como agendar: A chefia imediata solicita por e-mail ao DAS, no prazo de 05 dias do início do afastamento. O servidor faz a entrega do atestado original no dia da perícia.</p> |
| Licença para tratamento de saúde em pessoa da família | <p>Atestados médicos ou odontológicos originais de até 03 dias corridos com CID ou diagnóstico da doença do familiar, nome completo do servidor e CRM ou CRO legível. Afastamento superior a 14 dias nos últimos 12 meses é necessário perícia, mesmo para atestados de apenas 01 dia. O familiar deverá comparecer à perícia com o servidor.</p> <p>Como enviar: O atestado é enviado pela chefia imediata ao DAS no prazo de 05 dias contados do início do afastamento.</p> | <p>Atestados médicos ou odontológicos originais superiores a 03 dias corridos com CID ou diagnóstico.</p> <p>Como agendar: A chefia imediata solicita por e-mail ao DAS, no prazo de 05 dias do início do afastamento. O servidor faz a entrega do atestado original no dia da perícia.</p> |

*Informações retiradas de material informativo enviado pelo DAS/PROGESP/UFRGS

2020

Janeiro 2020

| S | T | Q | Q | S | S | D |
|----|----|----|----|----|----|----|
| | | 1 | 2 | 3 | 4 | 5 |
| 6 | 7 | 8 | 9 | 10 | 11 | 12 |
| 13 | 14 | 15 | 16 | 17 | 18 | 19 |
| 20 | 21 | 22 | 23 | 24 | 25 | 26 |
| 27 | 28 | 29 | 30 | 31 | | |

Fevereiro 2020

| S | T | Q | Q | S | S | D |
|----|----|----|----|----|----|----|
| | | | | | 1 | 2 |
| 3 | 4 | 5 | 6 | 7 | 8 | 9 |
| 10 | 11 | 12 | 13 | 14 | 15 | 16 |
| 17 | 18 | 19 | 20 | 21 | 22 | 23 |
| 24 | 25 | 26 | 27 | 28 | 29 | |

Março 2020

| S | T | Q | Q | S | S | D |
|----|----|----|----|----|----|----|
| | | | | | | 1 |
| 2 | 3 | 4 | 5 | 6 | 7 | 8 |
| 9 | 10 | 11 | 12 | 13 | 14 | 15 |
| 16 | 17 | 18 | 19 | 20 | 21 | 22 |
| 23 | 24 | 25 | 26 | 27 | 28 | 29 |
| 30 | 31 | | | | | |

Abril 2020

| S | T | Q | Q | S | S | D |
|----|----|----|----|----|----|----|
| | | 1 | 2 | 3 | 4 | 5 |
| 6 | 7 | 8 | 9 | 10 | 11 | 12 |
| 13 | 14 | 15 | 16 | 17 | 18 | 19 |
| 20 | 21 | 22 | 23 | 24 | 25 | 26 |
| 27 | 28 | 29 | 30 | | | |

Mai 2020

| S | T | Q | Q | S | S | D |
|----|----|----|----|----|----|----|
| | | | | 1 | 2 | 3 |
| 4 | 5 | 6 | 7 | 8 | 9 | 10 |
| 11 | 12 | 13 | 14 | 15 | 16 | 17 |
| 18 | 19 | 20 | 21 | 22 | 23 | 24 |
| 25 | 26 | 27 | 28 | 29 | 30 | 31 |

Junho 2020

| S | T | Q | Q | S | S | D |
|----|----|----|----|----|----|----|
| 1 | 2 | 3 | 4 | 5 | 6 | 7 |
| 8 | 9 | 10 | 11 | 12 | 13 | 14 |
| 15 | 16 | 17 | 18 | 19 | 20 | 21 |
| 22 | 23 | 24 | 25 | 26 | 27 | 28 |
| 29 | 30 | | | | | |

Julho 2020

| S | T | Q | Q | S | S | D |
|----|----|----|----|----|----|----|
| | | 1 | 2 | 3 | 4 | 5 |
| 6 | 7 | 8 | 9 | 10 | 11 | 12 |
| 13 | 14 | 15 | 16 | 17 | 18 | 19 |
| 20 | 21 | 22 | 23 | 24 | 25 | 26 |
| 27 | 28 | 29 | 30 | 31 | | |

Agosto 2020

| S | T | Q | Q | S | S | D |
|----|----|----|----|----|----|----|
| | | | | 1 | 2 | |
| 3 | 4 | 5 | 6 | 7 | 8 | 9 |
| 10 | 11 | 12 | 13 | 14 | 15 | 16 |
| 17 | 18 | 19 | 20 | 21 | 22 | 23 |
| 24 | 25 | 26 | 27 | 28 | 29 | 30 |
| 31 | | | | | | |

Setembro 2020

| S | T | Q | Q | S | S | D |
|----|----|----|----|----|----|----|
| | | 1 | 2 | 3 | 4 | 5 |
| 6 | 7 | 8 | 9 | 10 | 11 | 12 |
| 13 | 14 | 15 | 16 | 17 | 18 | 19 |
| 20 | 21 | 22 | 23 | 24 | 25 | 26 |
| 27 | 28 | 29 | 30 | | | |

Outubro 2020

| S | T | Q | Q | S | S | D |
|----|----|----|----|----|----|----|
| | | | 1 | 2 | 3 | 4 |
| 5 | 6 | 7 | 8 | 9 | 10 | 11 |
| 12 | 13 | 14 | 15 | 16 | 17 | 18 |
| 19 | 20 | 21 | 22 | 23 | 24 | 25 |
| 26 | 27 | 28 | 29 | 30 | 31 | |

Novembro 2020

| S | T | Q | Q | S | S | D |
|----|----|----|----|----|----|----|
| | | | | | | 1 |
| 2 | 3 | 4 | 5 | 6 | 7 | 8 |
| 9 | 10 | 11 | 12 | 13 | 14 | 15 |
| 16 | 17 | 18 | 19 | 20 | 21 | 22 |
| 23 | 24 | 25 | 26 | 27 | 28 | 29 |
| 30 | | | | | | |

Dezembro 2020

| S | T | Q | Q | S | S | D |
|----|----|----|----|----|----|----|
| | | | 1 | 2 | 3 | 4 |
| 5 | 6 | 7 | 8 | 9 | 10 | 11 |
| 12 | 13 | 14 | 15 | 16 | 17 | 18 |
| 19 | 20 | 21 | 22 | 23 | 24 | 25 |
| 26 | 27 | 28 | 29 | 30 | 31 | |

01 jan - confraternização Universal
 02 fev - Nossa Senhora dos Navegantes
 25 fev - Carnaval
 05 mar - Início das aulas 2020/1

10 abr - Paixão de Cristo
 12 abr - Páscoa
 21 abr - Tiradentes
 01 mai - Dia do Trabalho

11 jun - Corpus Christi
 15 jul - Término das aulas 2020/1
 06 ago - Início das aulas 2020/2
 07 set - Independência do Brasil

20 set - Revolução Farroupilha
 12 out - Nossa Senhora Aparecida
 28 out - Dia do Servidor Público
 02 nov - Finados

15 nov - Proclamação da República
 25 dez - Natal
 23 dez - Término das aulas 2020/2

2
0
2
1

Janeiro 2021

| S | T | Q | Q | S | S | D |
|----|----|----|----|----|----|----|
| | | | | 1 | 2 | 3 |
| 4 | 5 | 6 | 7 | 8 | 9 | 10 |
| 11 | 12 | 13 | 14 | 15 | 16 | 17 |
| 18 | 19 | 20 | 21 | 22 | 23 | 24 |
| 25 | 26 | 27 | 28 | 29 | 30 | 31 |

Fevereiro 2021

| S | T | Q | Q | S | S | D |
|----|----|----|----|----|----|----|
| 1 | 2 | 3 | 4 | 5 | 6 | 7 |
| 8 | 9 | 10 | | 12 | 13 | 14 |
| 15 | 16 | 17 | 18 | 19 | 20 | 21 |
| 22 | 23 | 24 | 25 | 26 | 27 | 28 |

Março 2021

| S | T | Q | Q | S | S | D |
|----|----|----|----|----|----|----|
| 1 | 2 | 3 | 4 | 5 | 6 | 7 |
| 8 | 9 | 10 | 11 | 12 | 13 | 14 |
| 15 | 16 | 17 | 18 | 19 | 20 | 21 |
| 22 | 23 | 24 | 25 | 26 | 27 | 28 |
| 29 | 30 | 31 | | | | |

Abril 2021

| S | T | Q | Q | S | S | D | |
|----|----|----|----|----|----|----|---|
| | | | | 1 | 2 | 3 | 4 |
| 5 | 6 | 7 | 8 | 9 | 10 | 11 | |
| 12 | 13 | 14 | 15 | 16 | 17 | 18 | |
| 19 | 20 | 21 | 22 | 23 | 24 | 25 | |
| 26 | 27 | 28 | 29 | 30 | | | |

Mai 2021

| S | T | Q | Q | S | S | D |
|----|----|----|----|----|----|----|
| | | | | | 1 | 2 |
| 3 | 4 | 5 | 6 | 7 | 8 | 9 |
| 10 | 11 | 12 | 13 | 14 | 15 | 16 |
| 17 | 18 | 19 | 20 | 21 | 22 | 23 |
| 24 | 25 | 26 | 27 | 28 | 29 | 30 |
| 31 | | | | | | |

Junho 2021

| S | T | Q | Q | S | S | D | | | | | |
|----|----|----|----|----|----|----|---|---|---|---|---|
| | | | | | | 1 | 2 | 3 | 4 | 5 | 6 |
| 7 | 8 | 9 | 10 | 11 | 12 | 13 | | | | | |
| 14 | 15 | 16 | 17 | 18 | 19 | 20 | | | | | |
| 21 | 22 | 23 | 24 | 25 | 26 | 27 | | | | | |
| 28 | 29 | 30 | | | | | | | | | |

Julho 2021

| S | T | Q | Q | S | S | D | | | |
|----|----|----|----|----|----|----|---|---|---|
| | | | | | | 1 | 2 | 3 | 4 |
| 5 | 6 | 7 | 8 | 9 | 10 | 11 | | | |
| 12 | 13 | 14 | 15 | 16 | 17 | 18 | | | |
| 19 | 20 | 21 | 22 | 23 | 24 | 25 | | | |
| 26 | 27 | 28 | 29 | 30 | 31 | | | | |

Agosto 2021

| S | T | Q | Q | S | S | D | | | | | |
|----|----|----|----|----|----|----|---|--|--|--|--|
| | | | | | | | 1 | | | | |
| 2 | 3 | 4 | 5 | 6 | 7 | 8 | | | | | |
| 9 | 10 | 11 | 12 | 13 | 14 | 15 | | | | | |
| 16 | 17 | 18 | 19 | 20 | 21 | 22 | | | | | |
| 23 | 24 | 25 | 26 | 27 | 28 | 29 | | | | | |
| 30 | 31 | | | | | | | | | | |

Setembro 2021

| S | T | Q | Q | S | S | D | | | | | | |
|----|----|----|----|----|----|----|--|---|---|---|---|---|
| | | | | | | | | 1 | 2 | 3 | 4 | 5 |
| 6 | 7 | 8 | 9 | 10 | 11 | 12 | | | | | | |
| 13 | 14 | 15 | 16 | 17 | 18 | 19 | | | | | | |
| 20 | 21 | 22 | 23 | 24 | 25 | 26 | | | | | | |
| 27 | 28 | 29 | 30 | | | | | | | | | |

Outubro 2021

| S | T | Q | Q | S | S | D | | |
|----|----|----|----|----|----|----|---|---|
| | | | | | | 1 | 2 | 3 |
| 4 | 5 | 6 | 7 | 8 | 9 | 10 | | |
| 11 | 12 | 13 | 14 | 15 | 16 | 17 | | |
| 18 | 19 | 20 | 21 | 22 | 23 | 24 | | |
| 25 | 26 | 27 | 28 | 29 | 30 | 31 | | |

Novembro 2021

| S | T | Q | Q | S | S | D |
|----|----|----|----|----|----|----|
| 1 | 2 | 3 | 4 | 5 | 6 | 7 |
| 8 | 9 | 10 | 11 | 12 | 13 | 14 |
| 15 | 16 | 17 | 18 | 19 | 20 | 21 |
| 22 | 23 | 24 | 25 | 26 | 27 | 28 |
| 29 | 30 | | | | | |

Dezembro 2021

| S | T | Q | Q | S | S | D | | | | |
|----|----|----|----|----|----|----|---|---|---|---|
| | | | | | | 1 | 2 | 3 | 4 | 5 |
| 6 | 7 | 8 | 9 | 10 | 11 | 12 | | | | |
| 13 | 14 | 15 | 16 | 17 | 18 | 19 | | | | |
| 20 | 21 | 22 | 23 | 24 | 25 | 26 | | | | |
| 27 | 28 | 29 | 30 | 31 | | | | | | |

01 jan - Confraternização Universal
02 fev - Nossa Senhora dos Navegantes
16 fev - Carnaval
02 abr - Paixão de Cristo

04 abr - Páscoa
21 abr - Tiradentes
01 mai - Dia do Trabalho
03 jun - Corpus Christi

07 set - Independência do Brasil
20 set - Revolução Farroupilha
12 out - Nossa Senhora Aparecida
28 out - Dia do Servidor Público

02 nov - Finados
15 nov - Proclamação da República
25 dez - Natal

2022

Janeiro 2022

| S | T | Q | Q | S | S | D |
|----|----|----|----|----|----|----|
| | | | | 1 | 2 | |
| 3 | 4 | 5 | 6 | 7 | 8 | 9 |
| 10 | 11 | 12 | 13 | 14 | 15 | 16 |
| 17 | 18 | 19 | 20 | 21 | 22 | 23 |
| 24 | 25 | 26 | 27 | 28 | 29 | 30 |
| 31 | | | | | | |

Fevereiro 2022

| S | T | Q | Q | S | S | D |
|----|----|----|----|----|----|----|
| 1 | 2 | 3 | 4 | 5 | 6 | 7 |
| 8 | 9 | 10 | 11 | 12 | 13 | 14 |
| 15 | 16 | 17 | 18 | 19 | 20 | 21 |
| 22 | 23 | 24 | 25 | 26 | 27 | 28 |

Março 2022

| S | T | Q | Q | S | S | D |
|----|----|----|----|----|----|----|
| 1 | 2 | 3 | 4 | 5 | 6 | 7 |
| 8 | 9 | 10 | | 12 | 13 | 14 |
| 15 | 16 | 17 | 18 | 19 | 20 | 21 |
| 22 | 23 | 24 | 25 | 26 | 27 | 28 |
| 29 | 30 | 31 | | | | |

Abril 2022

| S | T | Q | Q | S | S | D |
|----|----|----|----|----|----|----|
| | | | | 1 | 2 | 3 |
| 4 | 5 | 6 | 7 | 8 | 9 | 10 |
| 11 | 12 | 13 | 14 | 15 | 16 | 17 |
| 18 | 19 | 20 | 21 | 22 | 23 | 24 |
| 25 | 26 | 27 | 28 | 29 | 30 | |

Mai 2022

| S | T | Q | Q | S | S | D |
|----|----|----|----|----|----|----|
| | | | | | | 1 |
| 2 | 3 | 4 | 5 | 6 | 7 | 8 |
| 9 | 10 | 11 | 12 | 13 | 14 | 15 |
| 16 | 17 | 18 | 19 | 20 | 21 | 22 |
| 23 | 24 | 25 | 26 | 27 | 28 | 29 |
| 30 | 31 | | | | | |

Junho 2022

| S | T | Q | Q | S | S | D |
|----|----|----|----|----|----|----|
| | | | | | | |
| | | 1 | 2 | 3 | 4 | 5 |
| 6 | 7 | 8 | 9 | 10 | 11 | 12 |
| 13 | 14 | 15 | 16 | 17 | 18 | 19 |
| 20 | 21 | 22 | 23 | 24 | 25 | 26 |
| 27 | 28 | 29 | 30 | | | |

Julho 2022

| S | T | Q | Q | S | S | D |
|----|----|----|----|----|----|----|
| | | | | 1 | 2 | 3 |
| 4 | 5 | 6 | 7 | 8 | 9 | 10 |
| 11 | 12 | 13 | 14 | 15 | 16 | 17 |
| 18 | 19 | 20 | 21 | 22 | 23 | 24 |
| 25 | 26 | 27 | 28 | 29 | 30 | 31 |

Agosto 2022

| S | T | Q | Q | S | S | D |
|----|----|----|----|----|----|----|
| 1 | 2 | 3 | 4 | 5 | 6 | 7 |
| 8 | 9 | 10 | 11 | 12 | 13 | 14 |
| 15 | 16 | 17 | 18 | 19 | 20 | 21 |
| 22 | 23 | 24 | 25 | 26 | 27 | 28 |
| 29 | 30 | 31 | | | | |

Setembro 2022

| S | T | Q | Q | S | S | D |
|----|----|----|----|----|----|----|
| | | | | | | |
| | | | | 1 | 2 | 3 |
| 4 | 5 | 6 | 7 | 8 | 9 | 10 |
| 11 | 12 | 13 | 14 | 15 | 16 | 17 |
| 18 | 19 | 20 | 21 | 22 | 23 | 24 |
| 25 | 26 | 27 | 28 | 29 | 30 | |

Outubro 2022

| S | T | Q | Q | S | S | D |
|----|----|----|----|----|----|----|
| | | | | 1 | 2 | |
| 3 | 4 | 5 | 6 | 7 | 8 | 9 |
| 10 | 11 | 12 | 13 | 14 | 15 | 16 |
| 17 | 18 | 19 | 20 | 21 | 22 | 23 |
| 24 | 25 | 26 | 27 | 28 | 29 | 30 |
| 31 | | | | | | |

Novembro 2022

| S | T | Q | Q | S | S | D |
|----|----|----|----|----|----|----|
| | | | | 1 | 2 | 3 |
| 4 | 5 | 6 | | | | |
| 7 | 8 | 9 | 10 | 11 | 12 | 13 |
| 14 | 15 | 16 | 17 | 18 | 19 | 20 |
| 21 | 22 | 23 | 24 | 25 | 26 | 27 |
| 28 | 29 | 30 | | | | |

Dezembro 2022

| S | T | Q | Q | S | S | D |
|----|----|----|----|----|----|----|
| | | | | | | |
| | | | | 1 | 2 | 3 |
| 4 | | | | | | |
| 5 | 6 | 7 | 8 | 9 | 10 | 11 |
| 12 | 13 | 14 | 15 | 16 | 17 | 18 |
| 19 | 20 | 21 | 22 | 23 | 24 | 25 |
| 26 | 27 | 28 | 29 | 30 | 31 | |

01 jan - Confraternização Universal
 02 fev - Nossa Senhora dos Navegantes
 01 mar - Carnaval
 15 abr - Paixão de Cristo

17 abr - Páscoa
 21 abr - Tiradentes
 01 mai - Dia do Trabalho
 16 jun - Corpus Christi

07 set - Independência do Brasil
 20 set - Revolução Farroupilha
 12 out - Nossa Senhora Aparecida
 28 out - Dia do Servidor Público

02 nov - Finados
 15 nov - Proclamação da República
 25 dez - Natal



Achei FAGED

Produção Núcleo de Apoio a Eventos e Comunicação/FACED

Coordenação Cesar Lopes e Magali Menezes

Ilustrações Sofia Pulgatti

Colaboração Juliana Freitas

Mapa Campus Centro Caixola/FABICO

Impressão e Acabamento Gráfica da UFRGS